

Agenzia delle Entrate
CATASTO FABBRICATI
 Ufficio Provinciale di
 Milano

Dichiarazione protocollo n. _____ del _____
 Planimetria di u.i.u. in Comune di Milano
 Corso Sempione _____ civ. _____

Identificativi Catastali:
 Sezione:
 Foglio:
 Particella:
 Subalterno:

Compilata da:
 Pozzi Giovanni Aldo
 Iscritto all'albo:
 Architetti
 Prov. Milano

N. 15707

Scheda n. 1

Scala 1:200

PIANO OTTAVO

H=2.93m

CORTILE COMUNE

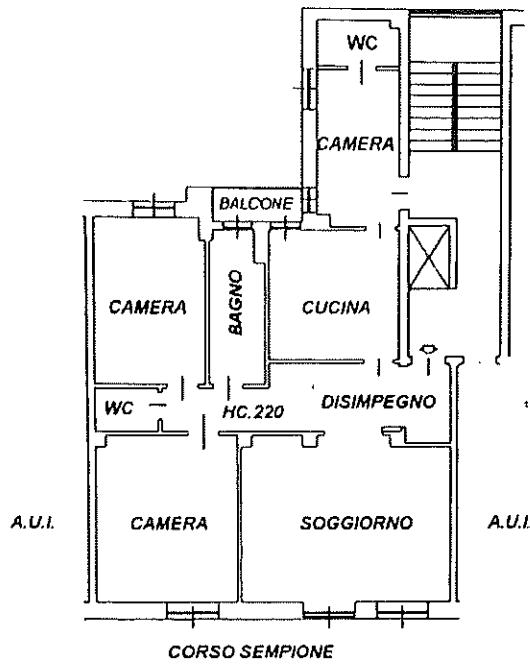

PIANO NONO SOTTOTETTO

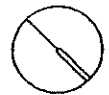
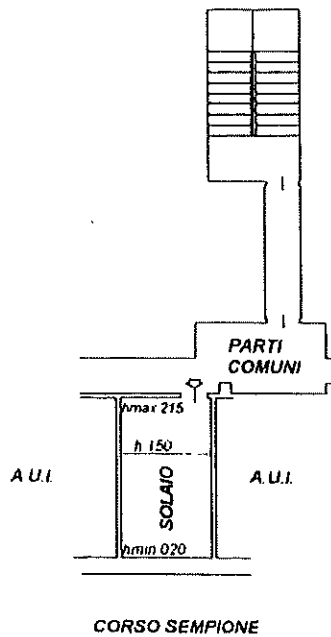

N