

**Agenzia delle Entrate**  
**CATASTO FABBRICATI**  
 Ufficio Provinciale di  
 Milano

Dichiarazione protocollo n. \_\_\_\_\_ del \_\_\_\_\_  
 Comune di Milano  
 Via Giuseppe Frua \_\_\_\_\_ civ. 21/8

Identificativi Catastali:	Compilata da:
Sezione:	Iscritto all'albo:
Foglio:	Architetti
Particella:	
Subalterno:	Prov. Milano N. 17220

Planimetria
Scheda n. 1      Scala 1:200

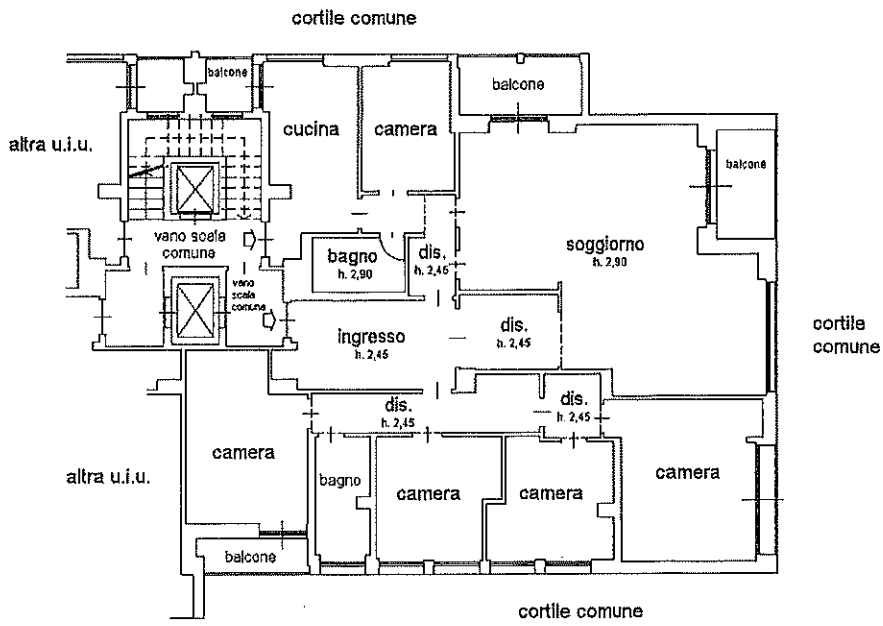

**PIANO TERZO**  
 H=2.90 m

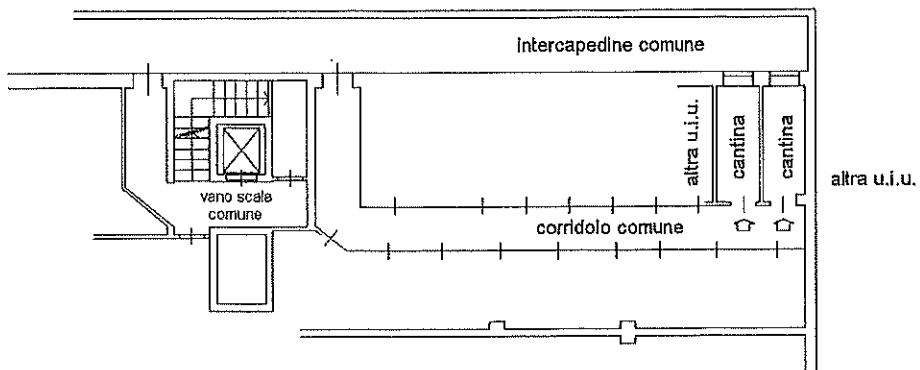

**PRIMO PIANO INTERRATO (S1)**  
 H=2.40 m

